

Rapport de mission de repérage des matériaux et produits contenant de l'amiante avant réalisation de travaux

R. 4412-97 modifié par le décret 2012-639 du 4 mai 2012
Norme NF X 46-020

2 ALLEE G.BRAQUE

77420 CHAMPS SUR MARNE



A \ INFORMATIONS GENERALES

A.1 \ DESIGNATION DU BÂTIMENT

| | | | |
|----------------------|----------------------|----------------|---|
| Nature du bâtiment : | LOGEMENTS COLLECTIFS | Adresse : | 2 ALLEE G.BRAQUE 77420 CHAMPS SUR MARNE |
| Cat. Du bâtiment : | | Bâtiment : | |
| Etage : | | Porte : | |
| Ref Cadastrale : | NC | Propriété de : | OPH77 10 AVENUE CHARLES PEGUY 77000 MELUN |

A.2 \ DESIGNATION DU DONNEUR D'ORDRE

| | | | |
|-----------|--|----------------------------|--|
| Nom : | OPH77 | Documents remis : | |
| Adresse : | 10 AVENUE CHARLES PEGUY 77000 MELUN | Moyens mis à disposition : | |

A.3 \ EXECUTION DE LA MISSION

| | | | |
|-------------------------|--|---|--|
| RAPPORT N° : | 85LAB0404 | Laboratoire d'Analyses : | ITGA |
| Repérage réalisé le : | 26/10/2018 | Adresse laboratoire : | 3 RUE ARMAND HERPIN LACROIX - CS 46537 35065 RENNES CEDEX |
| Accompagnateur : | | Numéro d'accréditation : | 1-5967 |
| Par : | Mickaël JULIEN | Organisme d'assurance professionnelle : | AXA France |
| N° certificat : | CPDI 4129 | Adresse assurance : | 313 Terrasses de l'Arche 92727 NANTERRE CEDEX |
| Date d'obtention : | 01/01/2017 | N° de contrat d'assurance : | 10063271004 |
| Organisme certificateur | I.CERT Parc Edonia - Bâtiment G - Rue de la Terre Victoria - 35760 SAINT-GREGOIRE | Date de validité : | 31/12/2018 |

B \ CACHET DU DIAGNOSTIQUEUR

FAIT LE 03/11/2018

Cabinet : EXPERT HABITAT & INDUSTRIE INGENIERIE

Nom du responsable : **DEMOULIN Frédéric**

Nom du diagnostiqueur : **Mickaël JULIEN**



C\ SOMMAIRE

Table des matières

| | |
|--|----|
| A \ INFORMATIONS GENERALES | 2 |
| A.1 \ DESIGNATION DU BÂTIMENT | 2 |
| A.2 \ DESIGNATION DU DONNEUR D'ORDRE | 2 |
| A.3 \ EXECUTION DE LA MISSION | 2 |
| B \ CACHET DU DIAGNOSTIQUEUR | 2 |
| C \ SOMMAIRE | 3 |
| D \ CONCLUSIONS | 4 |
| E \ PROGRAMME DE REPERAGE | 5 |
| F \ CONDITIONS DE REALISATION DU REPERAGE | 7 |
| G \ RAPPORTS PRECEDENTS | 7 |
| H \ RESULTATS DETAILLES DU REPERAGE | 8 |
| ANNEXE 1 – PHOTOS DES ELEMENTS AMIANTES ET/OU NON AMIANTES | 16 |
| ANNEXE 3 – PROCES VERBAUX D'ANALYSES | 21 |
| ATTESTATION(S) | 24 |
| CERTIFICAT DE COMPETENCES | 25 |

D\ CONCLUSIONS

Dans le cadre de la mission décrite en tête de rapport, il a été repéré des matériaux et produits contenant de l'amiante

| PIECE | ETAGE | ELEMENTS | DESCRIPTIF LABORATOIRE | REPERAGE | Echantillon | METHODE | ETAT | RESULTAT |
|----------------|-------|--------------|--|----------|---------------|------------------|----------|------------------------------|
| Séjour | | Enduit béton | Enduit plâtreux blanc en vrac + peinture non séparable | Mur E | 85LAB0404P005 | RESULTAT ANALYSE | BON ETAT | Amiante détecté (Chrysotile) |
| Cuisine | | Enduit béton | Enduit gris en faible quantité en vrac + peinture en faible quantité non séparable + papier en faible quantité non séparable | Mur F | 85LAB0404P008 | RESULTAT ANALYSE | BON ETAT | Amiante détecté (Chrysotile) |
| Séjour | | Enduit béton | Enduit plâtreux blanc en vrac + peinture non séparable | Mur A | 85LAB0404P005 | ZSO | BON ETAT | Amiante détecté (Chrysotile) |
| Séjour | | Enduit béton | Enduit plâtreux blanc en vrac + peinture non séparable | Mur E | 85LAB0404P005 | ZSO | BON ETAT | Amiante détecté (Chrysotile) |
| Salle de bains | | Enduit béton | Enduit gris en faible quantité en vrac + peinture en faible quantité non séparable + papier en faible quantité non séparable | Mur C | 85LAB0404P008 | ZSO | BON ETAT | Amiante détecté (Chrysotile) |
| Cuisine | | Enduit béton | Enduit gris en faible quantité en vrac + peinture en faible quantité non séparable + papier en faible quantité non séparable | Mur A | 85LAB0404P008 | ZSO | BON ETAT | Amiante détecté (Chrysotile) |

| PIECE | ETAGE | ELEMENTS | DESCRIPTIF LABORATOIRE | REPERAGE | Echantillon | METHODE | ETAT | RESULTAT |
|---------|-------|--------------|--|----------|---------------|---------|----------|------------------------------|
| Cuisine | | Enduit béton | Enduit gris en faible quantité en vrac + peinture en faible quantité non séparable + papier en faible quantité non séparable | Mur F | 85LAB0404P008 | ZSO | BON ETAT | Amiante détecté (Chrysotile) |

JP : Jugement Personnel, ZSO : Zone de Similitude d'Ouvrage

Liste des locaux non visités concernés par les travaux et justification

| PIECE | ETAGE | STATUT DE VISITE |
|-------|-------|------------------|
| NEANT | | |

Liste des éléments non inspectés et justification

| PIECE | ETAGE | ELEMENTS | REPERAGE | RESULTAT |
|-------|-------|----------|----------|----------|
| NEANT | | | | |

E \ PROGRAMME DE REPERAGE

| PIECES CONCERNEES | PERIMETRE DU REPERAGE | REPERAGE | TRAVAUX | ELEMENTS | Echantillonnage | REMARQUES PARTICULIERES |
|-------------------|-----------------------|----------|----------|----------|-----------------|-------------------------|
| | LOGEMENTS COLLECTIFS | | Selon BT | | | |

| OFFICE PUBLIC DE L'HABITAT 77 | | PAGE N° 1 | | |
|---|---|---|------------------------------------|-----------------------|
| NOM ET ADRESSE DE L'EXPÉDITEUR OFFICE PUBLIC DE L'HABITAT 77 AGENCE DE CHAMPS SUR MARNE 24 Cours des 2 Parcs 77420 CHAMPS SUR MARNE Tél : 01.64.68.27.55 Fax : 01.64.68.47.47 Siret : 27770001900015 | | BON DE TRAVAUX N° 2018 25066 EXPERT HABITAT INGENIERIE 33 BIS BOULEVARD GAMBETTA 3EME ETAGE 78300 POISSY Téléphone 0321734144 | | |
| Réf. fournisseur F / 5149 Marché n° 2017 4475 1 Provenance CHAMPS SUR MARNE Objet DIVERS | ÉMETTEUR BACHER ISABELLE | | | |
| SERVICE CHAMPS Techniciens | LOCALISATION Programme 85 CHAMPS SUR MARNE (G. BRAQUE) Tranche 1 Ensemble B000 Escalier AB Étage 04 Logement 4 Module 85LAB0404 Retrait des clés CHEZ LE GARDIEN | | | |
| ADRESSE MME OU M SOUIETTE REDA OU CHAOUI ZEINEB 2 ALLEE G. BRAQUE 77420 CHAMPS SUR MARNE | | Tél. personnel 0763431088 | | |
| DÉLAI D'EXÉCUTION 5 JOURS | | PÉRIODE DU 17-10-2018 AU 21-10-2018 | | |
| ARTICLE | DÉSIGNATION | QUANTITÉ | PRIX UNITAIRE H.T. | TOTAL H.T. |
| AMI45 | REPERAGE AMIANTE AVANT TRAVAUX - TVX D'ENTRETIENS OU RÉPARATIONS ENTRE 1 A | 1,00 | 5,00 | 5,00 |
| AMI73 | ANALYSE EN LABORATOIRE - ANALYSE MET ANALYSE DE 1 A 10 PRELEVEMENTS ISSUS | 6,00 | 48,00 | 288,00 |
| TOTAL H.T. | | | | 293,00 |
| H.T. ACTUALISE | | | | |
| COEFFICIENT REGIONAL | | | | |
| RABAIS | | | | |
| TOTAL H.T. | | | | |
| T.V.A. 20,00 % | | | | 58,60 |
| TOTAL T.T.C. | | | | 351,60 |
| 17-10-2018 PRELEVEMENTS AMIANTE AVANT TRAVAUX PEINTURE SALLE DE BAIN MURS ET PLAFOND PEINTURE CUISINE MURS ET PLAFOND SOL SEJOUR + PEINTURES SOL ET PLAFOND TEL GARDIEN MR TUET 06 86 40 90 96 | | | | |
| AFFECTATION BUDGÉTAIRE | | CODES STRUCTURE ET SCHEMA : TECHNI | | |
| CODE BUDGET | RUBRIQUE | INSTANCES | LIBELLÉ DU POSTE BUDGÉTAIRE | MONTANT T.T.C. |
| 1 HONAMIA | A760 | CH SC | HONORAIRES DIAG AMIANTE | 351,60 |
| AFFECTATION ANALYTIQUE | | RÉFÉRENCES OCCUPANT | | |
| CODE BUDGET | RÉFÉRENCES PATRIMOINE | RÉFÉRENCES OCCUPANT | MONTANT T.T.C. | |
| 1 HONAMIA | 85 1 B000 AB 85LAB0404 | L 9000287 SOUIETTE REDA OU CHAOUI ZEIN | 351,60 | |
| Voir en page 2 la suite du BON DE TRAVAUX N° 2018 25066 | | | | |
| ORIGINAL À CONSERVER PAR LE DESTINATAIRE | | | | |

ELEMENTS A SONDER OU A ANALYSER NON PRESENTS:

Rapport N° : 85LAB0404 26/10/2018

Version : 03/11/2018

6/27

F \ CONDITIONS DE REALISATION DU REPERAGE

Le repérage amiante avant travaux, contient les informations sur la présence d'amiante dans les matériaux et produits du bâtiment afin d'informer les intervenants réalisant des activités ou interventions sur des matériaux et/ou équipements susceptibles de libérer des fibres d'amiante selon la liste citée dans le cadre E.

Il consiste à identifier et localiser, par inspections visuelles et investigations approfondies pouvant être destructives, l'ensemble des matériaux et produits contenant de l'amiante incorporés ou faisant indissociablement corps avec les locaux et les zones de l'immeuble objet des travaux. Lorsque l'absence de marquages spécifiques ou de documents ne permet pas à l'opérateur de repérage d'attester de la présence ou de la non présence d'amiante dans les matériaux et produits, des prélèvements seront effectués afin de déterminer par analyse la présence ou non d'amiante.

Procédures de prélèvement :

Les prélèvements sur des matériaux ou produits susceptibles de contenir de l'amiante sont réalisés en vertu des dispositions du Code du Travail. Le matériel de prélèvement est adapté à l'opération à réaliser afin de générer le minimum de poussières. Dans le cas où une émission de poussières est prévisible, le matériau ou produit est mouillé à l'eau à l'endroit du prélèvement (sauf risque électrique) et, si nécessaire, une protection est mise en place au sol ; de même, le point de prélèvement est stabilisé après l'opération (pulvérisation de vernis ou de laque, par exemple).

Pour chaque prélèvement, des outils propres et des gants à usage unique sont utilisés afin d'éliminer tout risque de contamination croisée. Dans tous les cas, les équipements de protection individuelle sont à usage unique.

L'accès à la zone à risque (sphère de 1 à 2 mètres autour du point de prélèvement) est interdit pendant l'opération. Si l'accompagnateur doit s'y tenir, il porte les mêmes équipements de protection individuelle que l'opérateur de repérage.

L'échantillon est immédiatement conditionné, après son prélèvement, dans un double emballage individuel étanche.

Les informations sur toutes les conditions existantes au moment du prélèvement susceptible d'influencer l'interprétation des résultats des analyses (environnement du matériau, contamination éventuelle, etc.) seront, le cas échéant, mentionnées dans la fiche d'identification et de cotation en annexe.

Sens du repérage pour évaluer un local :



G \ RAPPORTS PRECEDENTS

NEANT

H \ RESULTATS DETAILLES DU REPERAGE

LISTE DES LOCAUX / PARTIES D'IMMEUBLE VISITEES/NON VISITEES CONCERNEES PAR LES TRAVAUX ET JUSTIFICATION

| PIECE | ETAGE | JUSTIFICATION | VISITE | TRAVAUX |
|-------------------|-------|---------------|--------|-----------|
| Entrée | | | OUI | CONCERNEE |
| Placard | | | OUI | CONCERNEE |
| Débarras | | | OUI | CONCERNEE |
| WC | | | OUI | CONCERNEE |
| Gaine technique 2 | | | OUI | CONCERNEE |
| Salle de bains | | | OUI | CONCERNEE |
| Chambre 3 | | | OUI | CONCERNEE |
| Couloir | | | OUI | CONCERNEE |
| Chambre 1 | | | OUI | CONCERNEE |
| Chambre 2 | | | OUI | CONCERNEE |
| Séjour | | | OUI | CONCERNEE |
| Cuisine | | | OUI | CONCERNEE |
| Gaine technique | | | OUI | CONCERNEE |

DESCRIPTION DES REVETEMENTS EN PLACE AU JOUR DE LA VISITE

| PIECE | MUR1 | MUR2 | MUR3 | MUR4 | PLANCHER BAS | PLANCHER HAUT | PORTES | FENETRE1 | FENETRE2 |
|-------------------|------------------|---|------------------|------|-----------------|------------------|--------|----------|----------|
| Entrée | | | | | Sol souple | Enduit | | | |
| Placard | | | | | Dalle de sol | Enduit | | | |
| Débarras | | | | | Dalle de sol | Enduit | | | |
| WC | | | | | Sol souple | Enduit | | | |
| Gaine technique 2 | | | | | | | | | |
| Salle de bains | Plaque de plâtre | Périphériques / Doublage (plaque de plâtre + isolant) | Béton | | Sol souple | Enduit | BOIS | PVC | |
| Chambre 3 | | | | | Dalle de sol | Enduit | | | |
| Couloir | | | | | Sol souple | Enduit | | | |
| Chambre 1 | | | | | Sol souple | Enduit | | | |
| Chambre 2 | | | | | Dalle de sol | Enduit | | | |
| Séjour | Béton | Périphériques / Doublage (plaque de plâtre + isolant) | Plaque de plâtre | | Sol souple | Enduit | PVC | PVC | |

Rapport N° : 85LAB0404 26/10/2018

Version : 03/11/2018

8/27

| PIECE | MUR1 | MUR2 | MUR3 | MUR4 | PLANCHER BAS | PLANCHER HAUT | PORTES | FENETRE1 | FENETRE2 |
|-----------------|-------|------------------|---|------|--------------|---------------|--------|----------|----------|
| Cuisine | Béton | Plaque de plâtre | Périphériques / Doublage (plaque de plâtre + isolant) | | Sol souple | Enduit | | PVC | |
| Gaine technique | | | | | | | | | |

LA LISTE DES MATERIAUX OU PRODUITS CONTENANT DE L'AMIANTE, SUR ZONE DE SIMILITUDE D'OUVRAGE ET SUR JUGEMENT PERSONNEL

| PIECE | ETAGE | ELEMENTS | DESCRIPTIF LABORATOIRE | Echantillon | REPERAGE | ETAT | RESULTAT | METHODE |
|----------------|-------|--------------|--|---------------|----------|----------|------------------------------|---------|
| Séjour | | Enduit béton | Enduit plâtreux blanc en vrac + peinture non séparable | 85LAB0404P005 | Mur A | BON ETAT | Amiante détecté (Chrysotile) | ZSO |
| Séjour | | Enduit béton | Enduit plâtreux blanc en vrac + peinture non séparable | 85LAB0404P005 | Mur E | BON ETAT | Amiante détecté (Chrysotile) | ZSO |
| Salle de bains | | Enduit béton | Enduit gris en faible quantité en vrac + peinture en faible quantité non séparable + papier en faible quantité non séparable | 85LAB0404P008 | Mur C | BON ETAT | Amiante détecté (Chrysotile) | ZSO |
| Cuisine | | Enduit béton | Enduit gris en faible quantité en vrac + peinture en faible quantité non séparable + papier en faible quantité non séparable | 85LAB0404P008 | Mur A | BON ETAT | Amiante détecté (Chrysotile) | ZSO |
| Cuisine | | Enduit béton | Enduit gris en faible quantité en vrac + peinture en faible quantité non séparable + papier en faible quantité non séparable | 85LAB0404P008 | Mur F | BON ETAT | Amiante détecté (Chrysotile) | ZSO |

JP : Jugement Personnel, ZSO : Zone de Similitude d'Ouvrage

LA LISTE DES MATERIAUX OU PRODUITS CONTENANT DE L'AMIANTE, APRES ANALYSE

| PIECE | ETAGE | ELEMENTS | DESCRIPTIF LABORATOIRE | Echantillon | REPERAGE | ETAT | RESULTAT |
|---------|-------|--------------|--|---------------|----------|----------|------------------------------|
| Séjour | | Enduit béton | Enduit plâtreux blanc en vrac + peinture non séparable | 85LAB0404P005 | Mur E | BON ETAT | Amiante détecté (Chrysotile) |
| Cuisine | | Enduit béton | Enduit gris en faible quantité en vrac + peinture en faible quantité non séparable + papier en faible quantité non séparable | 85LAB0404P008 | Mur F | BON ETAT | Amiante détecté (Chrysotile) |

JP : Jugement Personnel, ZSO : Zone de Similitude d'Ouvrage

LA LISTE DES MATERIAUX SUSCEPTIBLES DE CONTENIR DE L'AMIANTE, MAIS N'EN CONTENANT PAS.

| PIECE | ETAGE | ELEMENTS | DESCRIPTIF LABORATOIRE | Echantillon | REPERAGE | ETAT | RESULTAT | METHODE |
|----------------|-------|------------------------------------|---|---------------|----------|-----------------------|---------------------|------------------|
| Salle de bains | | Enduit / Peinture plaque de plâtre | Enduit plâtreux blanc en vrac + peinture non séparable | 85LAB0404P001 | Mur B | BON ETAT | Amiante non détecté | RESULTAT ANALYSE |
| Salle de bains | | Enduit / Peinture plaque de plâtre | Enduit plâtreux blanc en vrac non séparable + peintures multiples non séparable | 85LAB0404P002 | Mur D | BON ETAT | Amiante non détecté | RESULTAT ANALYSE |
| Séjour | | Enduit béton | Enduit plâtreux blanc en vrac + peinture non séparable + matériau gris en faible quantité en vrac non séparable | 85LAB0404P003 | Plafond | BON ETAT | Amiante non détecté | RESULTAT ANALYSE |
| Séjour | | Enduit / Peinture plaque de plâtre | Enduit plâtreux blanc en vrac + peinture non séparable + carton en faible quantité non séparable | 85LAB0404P004 | Mur B | DEGRADATION PARTIELLE | Amiante non détecté | RESULTAT ANALYSE |

| PIECE | ETAGE | ELEMENTS | DESCRIPTIF LABORATOIRE | Echantillon | REPERAGE | ETAT | RESULTAT | METHODE |
|---------|-------|------------------------------------|---|---------------|----------|-----------------------|---------------------|------------------|
| Séjour | | Enduit / Peinture plaque de plâtre | Enduit plâtreux blanc en vrac + peinture non séparable | 85LAB0404P006 | Mur F | BON ETAT | Amiante non détecté | RESULTAT ANALYSE |
| Séjour | | Revêtement souple | Revêtement souple beige + colle polymère jaune non séparable + ragréage gris en vrac non séparable + sous couche de ragréage blanche en faible quantité en vrac non séparable | 85LAB0404P007 | Sol | DEGRADATION PARTIELLE | Amiante non détecté | RESULTAT ANALYSE |
| Cuisine | | Enduit béton | Enduit plâtreux blanc en vrac non séparable + peintures multiples non séparable | 85LAB0404P009 | Plafond | DEGRADATION PARTIELLE | Amiante non détecté | RESULTAT ANALYSE |
| Séjour | | Enduit béton | Enduit plâtreux blanc en vrac + peinture non séparable + matériau gris en faible quantité en vrac non séparable | 85LAB0404P003 | Plafond | BON ETAT | Amiante non détecté | ZSO |
| Séjour | | Revêtement souple | Revêtement souple beige + colle polymère jaune non séparable + ragréage gris en vrac non séparable + sous couche de ragréage blanche en faible quantité en vrac non séparable | 85LAB0404P007 | Sol | DEGRADATION PARTIELLE | Amiante non détecté | ZSO |

| PIECE | ETAGE | ELEMENTS | DESCRIPTIF LABORATOIRE | Echantillon | REPERAGE | ETAT | RESULTAT | METHODE |
|----------------|-------|------------------------------------|--|---------------|----------|-----------------------|---------------------|---------|
| Salle de bains | | Enduit béton | Enduit plâtreux blanc en vrac non séparable + peintures multiples non séparable | 85LAB0404P009 | Plafond | DEGRADATION PARTIELLE | Amiante non détecté | ZSO |
| Cuisine | | Enduit béton | Enduit plâtreux blanc en vrac non séparable + peintures multiples non séparable | 85LAB0404P009 | Plafond | DEGRADATION PARTIELLE | Amiante non détecté | ZSO |
| Salle de bains | | Enduit / Peinture plaque de plâtre | Enduit plâtreux blanc en vrac + peinture non séparable | 85LAB0404P001 | Mur B | BON ETAT | Amiante non détecté | ZSO |
| Cuisine | | Enduit / Peinture plaque de plâtre | Enduit plâtreux blanc en vrac + peinture non séparable | 85LAB0404P001 | Mur D | BON ETAT | Amiante non détecté | ZSO |
| Cuisine | | Enduit / Peinture plaque de plâtre | Enduit plâtreux blanc en vrac + peinture non séparable | 85LAB0404P001 | Mur E | BON ETAT | Amiante non détecté | ZSO |
| Salle de bains | | Enduit / Peinture plaque de plâtre | Enduit plâtreux blanc en vrac non séparable + peintures multiples non séparable | 85LAB0404P002 | Mur A | BON ETAT | Amiante non détecté | ZSO |
| Salle de bains | | Enduit / Peinture plaque de plâtre | Enduit plâtreux blanc en vrac non séparable + peintures multiples non séparable | 85LAB0404P002 | Mur D | BON ETAT | Amiante non détecté | ZSO |
| Séjour | | Enduit / Peinture plaque de plâtre | Enduit plâtreux blanc en vrac + peinture non séparable + carton en faible quantité non séparable | 85LAB0404P004 | Mur B | DEGRADATION PARTIELLE | Amiante non détecté | ZSO |

| PIECE | ETAGE | ELEMENTS | DESCRIPTIF LABORATOIRE | Echantillon | REPERAGE | ETAT | RESULTAT | METHODE |
|--------|-------|------------------------------------|--|---------------|----------|-----------------------|---------------------|---------|
| Séjour | | Enduit / Peinture plaque de plâtre | Enduit plâtreux blanc en vrac + peinture non séparable + carton en faible quantité non séparable | 85LAB0404P004 | Mur C | DEGRADATION PARTIELLE | Amiante non détecté | ZSO |
| Séjour | | Enduit / Peinture plaque de plâtre | Enduit plâtreux blanc en vrac + peinture non séparable + carton en faible quantité non séparable | 85LAB0404P004 | Mur D | DEGRADATION PARTIELLE | Amiante non détecté | ZSO |
| Séjour | | Enduit / Peinture plaque de plâtre | Enduit plâtreux blanc en vrac + peinture non séparable | 85LAB0404P006 | Mur F | BON ETAT | Amiante non détecté | ZSO |

JP : Jugement Personnel, ZSO : Zone de Similitude d'Ouvrage

ANNEXE 1 – PHOTOS DES ELEMENTS AMIANTES ET/OU NON AMIANTES

| PRELEVEMENT : 85LAB0404P001 | | | |
|------------------------------------|--|---------------------|--------------------|
| NOM DU CLIENT | NUMERO DU DOSSIER | PIECE OU LOCAL | |
| OPH77 | 85LAB0404 26/10/2018 | Salle de bains | |
| ELEMENT | DESCRIPTIF DU LABORATOIRE | DATE DE PRELEVEMENT | NOM DE L'OPERATEUR |
| Enduit / Peinture plaque de plâtre | Enduit plâtreux blanc en vrac + peinture non séparable | 26/10/2018 | JULIEN Mickaël |
| LOCALISATION | | RESULTAT | |
| Mur B | | Amiante non détecté | |

EMPLACEMENT



| PRELEVEMENT : 85LAB0404P002 | | | |
|------------------------------------|---|---------------------|--------------------|
| NOM DU CLIENT | NUMERO DU DOSSIER | PIECE OU LOCAL | |
| OPH77 | 85LAB0404 26/10/2018 | Salle de bains | |
| ELEMENT | DESCRIPTIF DU LABORATOIRE | DATE DE PRELEVEMENT | NOM DE L'OPERATEUR |
| Enduit / Peinture plaque de plâtre | Enduit plâtreux blanc en vrac non séparable + peintures multiples non séparable | 26/10/2018 | JULIEN Mickaël |
| LOCALISATION | | RESULTAT | |
| Mur D | | Amiante non détecté | |

EMPLACEMENT



| PRELEVEMENT : 85LAB0404P003 | | | |
|-----------------------------|---|---------------------|--------------------|
| NOM DU CLIENT | NUMERO DU DOSSIER | | PIECE OU LOCAL |
| OPH77 | 85LAB0404 26/10/2018 | | Séjour |
| ELEMENT | DESCRIPTIF DU LABORATOIRE | DATE DE PRELEVEMENT | NOM DE L'OPERATEUR |
| Enduit béton | Enduit plâtreux blanc en vrac + peinture non séparable + matériau gris en faible quantité en vrac non séparable | 26/10/2018 | JULIEN Mickaël |
| LOCALISATION | | RESULTAT | |
| Plafond | | Amiante non détecté | |

EMPLACEMENT

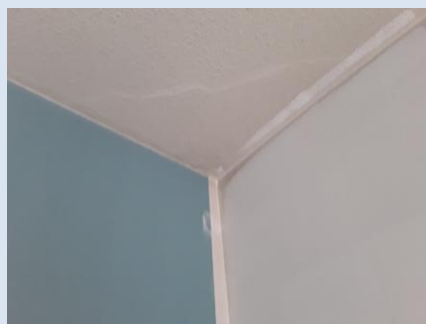

| PRELEVEMENT : 85LAB0404P004 | | | |
|------------------------------------|--|---------------------|--------------------|
| NOM DU CLIENT | NUMERO DU DOSSIER | | PIECE OU LOCAL |
| OPH77 | 85LAB0404 26/10/2018 | | Séjour |
| ELEMENT | DESCRIPTIF DU LABORATOIRE | DATE DE PRELEVEMENT | NOM DE L'OPERATEUR |
| Enduit / Peinture plaque de plâtre | Enduit plâtreux blanc en vrac + peinture non séparable + carton en faible quantité non séparable | 26/10/2018 | JULIEN Mickaël |
| LOCALISATION | | RESULTAT | |
| Mur B | | Amiante non détecté | |

EMPLACEMENT



| PRELEVEMENT : 85LAB0404P005 | | | |
|-----------------------------|--|------------------------------|--------------------|
| NOM DU CLIENT | NUMERO DU DOSSIER | PIECE OU LOCAL | |
| OPH77 | 85LAB0404 26/10/2018 | Séjour | |
| ELEMENT | DESCRIPTIF DU LABORATOIRE | DATE DE PRELEVEMENT | NOM DE L'OPERATEUR |
| Enduit béton | Enduit plâtreux blanc en vrac + peinture non séparable | 26/10/2018 | JULIEN Mickaël |
| LOCALISATION | | RESULTAT | |
| Mur E | | Amiante détecté (Chrysotile) | |

EMPLACEMENT



| PRELEVEMENT : 85LAB0404P006 | | | |
|------------------------------------|--|---------------------|--------------------|
| NOM DU CLIENT | NUMERO DU DOSSIER | PIECE OU LOCAL | |
| OPH77 | 85LAB0404 26/10/2018 | Séjour | |
| ELEMENT | DESCRIPTIF DU LABORATOIRE | DATE DE PRELEVEMENT | NOM DE L'OPERATEUR |
| Enduit / Peinture plaque de plâtre | Enduit plâtreux blanc en vrac + peinture non séparable | 26/10/2018 | JULIEN Mickaël |
| LOCALISATION | | RESULTAT | |
| Mur F | | Amiante non détecté | |

EMPLACEMENT



| PRELEVEMENT : 85LAB0404P007 | | | |
|-----------------------------|---|---------------------|--------------------|
| NOM DU CLIENT | NUMERO DU DOSSIER | PIECE OU LOCAL | |
| OPH77 | 85LAB0404 26/10/2018 | Séjour | |
| ELEMENT | DESCRIPTIF DU LABORATOIRE | DATE DE PRELEVEMENT | NOM DE L'OPERATEUR |
| Revêtement souple | Revêtement souple beige + colle polymère jaune non séparable + ragréage gris en vrac non séparable + sous couche de ragréage blanche en faible quantité en vrac non séparable | 26/10/2018 | JULIEN Mickaël |
| LOCALISATION | | RESULTAT | |
| Sol | | Amiante non détecté | |

EMPLACEMENT



| PRELEVEMENT : 85LAB0404P008 | | | |
|-----------------------------|--|------------------------------|--------------------|
| NOM DU CLIENT | NUMERO DU DOSSIER | PIECE OU LOCAL | |
| OPH77 | 85LAB0404 26/10/2018 | Cuisine | |
| ELEMENT | DESCRIPTIF DU LABORATOIRE | DATE DE PRELEVEMENT | NOM DE L'OPERATEUR |
| Enduit béton | Enduit gris en faible quantité en vrac + peinture en faible quantité non séparable + papier en faible quantité non séparable | 26/10/2018 | JULIEN Mickaël |
| LOCALISATION | | RESULTAT | |
| Mur F | | Amiante détecté (Chrysotile) | |

EMPLACEMENT



| PRELEVEMENT : 85LAB0404P009 | | | |
|-----------------------------|---|---------------------|--------------------|
| NOM DU CLIENT | NUMERO DU DOSSIER | | PIECE OU LOCAL |
| OPH77 | 85LAB0404 26/10/2018 | | Cuisine |
| ELEMENT | DESCRIPTIF DU LABORATOIRE | DATE DE PRELEVEMENT | NOM DE L'OPERATEUR |
| Enduit béton | Enduit plâtreux blanc en vrac non séparable + peintures multiples non séparable | 26/10/2018 | JULIEN Mickaël |
| LOCALISATION | | RESULTAT | |
| Plafond | | Amiante non détecté | |
| EMPLACEMENT | | | |



ANNEXE 3 – PROCES VERBAUX D'ANALYSES



Parc Edonia - Bât. R - Rue de la Terre Adélie - CS n° 66862
35768 SAINT-GREGOIRE CEDEX
Tel : 02.99.35.41.41
Fax : 02.99.35.41.42
www.itga.fr

Accréditation n° 1-5967



Liste des sites et portées disponibles sur www.cofrac.fr

L'accréditation du COFRAC atteste de la compétence des laboratoires pour les seuls essais couverts par l'accréditation qui sont identifiés par le symbole :

RAPPORT SYNTHÉTIQUE D'ANALYSE NUMÉRO IT0718-112704 EN DATE DU 02/11/2018 RECHERCHE ET IDENTIFICATION D'AMIANTE SUR PRELEVEMENT(S) DE MATERIAU(X)

*Ce rapport ne concerne que les échantillons soumis à l'analyse tels qu'ils ont été reçus au laboratoire.
Les informations fournies par le client sont simplement retranscrites et identifiées comme telles.*

| | |
|---|---|
| Client : AGENCE EHI IDF (COMPTE MATERIAUX)- EXPERT HABITAT & INDUSTRIE INGENIERIE 2 rue Traversière 78580 LES ALLUETS LE ROI | Ref. Commande ITGA : IT0718-112704 Ref. Commande Client : 85LAB0404-01 |
|---|---|

Prélèvement(s) : Reçu au laboratoire le : 29/10/2018

Préparation(s) : Effectuée de façon à être représentative de l'échantillon

- ou
- Pour une analyse au Microscope Optique à Lumière Polarisée (MOLP) : Prélèvement et montage adapté sur lame de microscopie
 - Pour une analyse au Microscope Electronique à Transmission Analytique (META) en fonction de la nature de la prise d'essai :
 - (1) - Broyage en milieu aqueux et récupération des particules sur grilles de microscopie (méthode interne : IT085)
 - (2) - Attaque chimique, broyage et récupération des particules sur grilles de microscopie (méthode interne : IT286)

Technique(s) : - Microscopie Optique à Lumière Polarisée (guide HSG 248 - Appendice 2) : Morphologie et critères optiques

Analytique(s) : La méthode de préparation couplée à la technique analytique employée permet de garantir une limite de détection de 0.1 % massique en fibres d'amiante optiquement observable (fibres présentant un diamètre supérieur à 0.2 µm) avec une probabilité de 95 % dans chaque prise d'essai analysée.

- ou
- Microscopie Electronique à Transmission Analytique (parties pertinentes de la norme NF X 43-050) : Morphologie, EDX et diffraction électronique
 - La méthode de préparation couplée à la technique analytique employée permet de garantir une limite de détection de 0.1 % massique en fibres d'amiante avec une probabilité de 95 % dans chaque prise d'essai analysée.

Résultat(s) :

| Fraction analysée | Technique analytique (Méthode de préparation) | Nombre de préparations | Date d'analyse | Résultat / Variété d'amiante |
|---|---|------------------------|----------------|--|
| Ref dossier client : 85LAB0404-01 - 2 ALLEE G.BRAQUE 77420 CHAMPS SUR MARNE Ref échantillon client : 85LAB0404P001 / LOGEMENTS COLLECTIFS - - - / Salle de bains Mur B Enduit Peinture plaque de plâtre | META (1) | 1 | 02/11/2018 | Amiante non détecté / - (la prise d'essai analysée peut renfermer une teneur inférieure à la limite de détection garantie de fibre d'amiante) |
| Ref dossier client : 85LAB0404-01 - 2 ALLEE G.BRAQUE 77420 CHAMPS SUR MARNE Ref échantillon client : 85LAB0404P002 / LOGEMENTS COLLECTIFS - - - / Salle de bains Mur D Enduit Peinture plaque de plâtre | META (1) | 1 | 02/11/2018 | Amiante non détecté / - (la prise d'essai analysée peut renfermer une teneur inférieure à la limite de détection garantie de fibre d'amiante) |

Validé par : Giovanni ANTOLA SILVA - Analyste



La reproduction de ce rapport n'est autorisée que sous sa forme intégrale ; ce rapport ne doit pas être reproduit partiellement sans l'approbation du laboratoire.

Sauf demande particulière et écrite du client, les échantillons sont conservés pendant 6 mois et les rapports pendant 2 ans.

DTA 164-01 rev 05

Page 1/3

**RAPPORT SYNTHÉTIQUE D'ANALYSE NUMÉRO IT0718-112704 EN DATE DU 02/11/2018
RECHERCHE ET IDENTIFICATION D'AMIANTE SUR PRELEVEMENT(S) DE MATERIAU(X)**

| Fraction analysée | Technique analytique (Méthode de préparation) | Nombre de préparations | Date d'analyse | Résultat / Variété d'amiante |
|--|--|------------------------|----------------|---|
| Réf dossier client : 85LAB0404-01 - 2 ALLEE G.BRAQUE 77420 CHAMPS SUR MARNE Réf échantillon client : 85LAB0404P003 / LOGEMENTS COLLECTIFS - - - / Séjour Plafond Enduit béton | | | | Réf échantillon ITGA : IT071810-64376 Description ITGA : Enduit plâtreux blanc en vrac / Peinture / Matériau gris en faible quantité en vrac |
| * Enduit plâtreux blanc en vrac + peinture non séparable + matériau gris en faible quantité en vrac non séparable | META (1) | 1 | 02/11/2018 | Amiante non détecté / - (à prise d'essai analysée peut renfermer une teneur inférieure à la limite de détection garantie de fibre d'amiante) |
| Réf dossier client : 85LAB0404-01 - 2 ALLEE G.BRAQUE 77420 CHAMPS SUR MARNE Réf échantillon client : 85LAB0404P004 / LOGEMENTS COLLECTIFS - - - / Séjour Mur B Enduit Peinture plaque de plâtre | | | | Réf échantillon ITGA : IT071810-64377 Description ITGA : Enduit plâtreux blanc en vrac / Peinture / Carton en faible quantité |
| * Enduit plâtreux blanc en vrac + peinture non séparable + carton en faible quantité non séparable | META (1) | 1 | 02/11/2018 | Amiante non détecté / - (à prise d'essai analysée peut renfermer une teneur inférieure à la limite de détection garantie de fibre d'amiante) |
| Réf dossier client : 85LAB0404-01 - 2 ALLEE G.BRAQUE 77420 CHAMPS SUR MARNE Réf échantillon client : 85LAB0404P005 / LOGEMENTS COLLECTIFS - - - / Séjour Mur E Enduit béton | | | | Réf échantillon ITGA : IT071810-64378 Description ITGA : Enduit plâtreux blanc en vrac / Peinture |
| * Enduit plâtreux blanc en vrac + peinture non séparable | META (1) | 1 | 02/11/2018 | Présence de fibres d'amiante / Chrysotile |
| Réf dossier client : 85LAB0404-01 - 2 ALLEE G.BRAQUE 77420 CHAMPS SUR MARNE Réf échantillon client : 85LAB0404P006 / LOGEMENTS COLLECTIFS - - - / Séjour Mur F Enduit Peinture plaque de plâtre | | | | Réf échantillon ITGA : IT071810-64379 Description ITGA : Enduit plâtreux blanc en vrac / Peinture |
| * Enduit plâtreux blanc en vrac + peinture non séparable | META (1) | 1 | 02/11/2018 | Amiante non détecté / - (à prise d'essai analysée peut renfermer une teneur inférieure à la limite de détection garantie de fibre d'amiante) |
| Réf dossier client : 85LAB0404-01 - 2 ALLEE G.BRAQUE 77420 CHAMPS SUR MARNE Réf échantillon client : 85LAB0404P007 / LOGEMENTS COLLECTIFS - - - / Séjour Sol Revêtement souple | | | | Réf échantillon ITGA : IT071810-64380 Description ITGA : Revêtement souple beige / Colle polymère jaune / Ragrée gris en vrac / Sous couche de ragrée blanche en faible quantité en vrac |
| * Revêtement souple beige + colle polymère jaune non séparable + ragrée gris en vrac non séparable + sous couche de ragrée blanche en faible quantité en vrac non séparable | META (1) | 1 | 02/11/2018 | Amiante non détecté / - (à prise d'essai analysée peut renfermer une teneur inférieure à la limite de détection garantie de fibre d'amiante) |
| Réf dossier client : 85LAB0404-01 - 2 ALLEE G.BRAQUE 77420 CHAMPS SUR MARNE Réf échantillon client : 85LAB0404P008 / LOGEMENTS COLLECTIFS - - - / Cuisine Mur F Enduit béton | | | | Réf échantillon ITGA : IT071810-64381 Description ITGA : Enduit gris en faible quantité en vrac / Peinture en faible quantité / Papier en faible quantité |
| * Enduit gris en faible quantité en vrac + peinture en faible quantité non séparable + papier en faible quantité non séparable | META (1) | 1 | 02/11/2018 | Présence de fibres d'amiante / Chrysotile |

La reproduction de ce rapport n'est autorisée que sous sa forme intégrale : ce rapport ne doit pas être reproduit partiellement sans l'approbation du laboratoire.

Sauf demande particulière et écrite du client, les échantillons sont conservés pendant 6 mois et les rapports pendant 2 ans.

DTA 164-01 rev 05

Page 2/3

RAPPORT SYNTHÉTIQUE D'ANALYSE NUMÉRO IT0718-112704 EN DATE DU 02/11/2018
RECHERCHE ET IDENTIFICATION D'AMIANTE SUR PRELEVEMENT(S) DE MATERIAU(X)

| Fraction analysée | Technique analytique (Méthode de préparation) | Nombre de préparations | Date d'analyse | Résultat / Variété d'amiante |
|---|--|--|----------------|---|
| Réf dossier client : 85LAB0404-01 - 2 ALLEE G.BRAQUE 77420 CHAMPS SUR MARNE | | Réf échantillon ITGA : IT071810-64382 | | |
| Réf échantillon client : 85LAB0404P009 / LOGEMENTS COLLECTIFS - - - / Cuisine Plafond Enduit béton | | Description ITGA : Enduit plâtreux blanc en vrac / Peintures multiples | | |
| Enduit plâtreux blanc en vrac non séparable + peintures multiples non séparable | META (1) | 1 | 02/11/2018 | Amiante non détecté / - (La prise d'essai analysée peut renfermer une teneur inférieure à la limite de détection garantie de fibre d'amiante) |

La reproduction de ce rapport n'est autorisée que sous sa forme intégrale : ce rapport ne doit pas être reproduit partiellement sans l'approbation du laboratoire.

Sauf demande particulière et écrite du client, les échantillons sont conservés pendant 6 mois et les rapports pendant 2 ans.

DTA 164-01 rev 05

Page 3/3

ATTESTATION(S)



réinventons / notre métier AXA

Votre attestation Responsabilité Civile

AXA France IARD atteste que :

EXPERT HABITAT ET INDUSTRIE INGENIERIE
21 ROUTE D'ALBERT
62450 AVESNES LES BAPAUME

Est titulaire du contrat d'assurance n° 10063271004 ayant pris effet le 01/03/2018.
Ce contrat garantit les conséquences pécuniaires de la Responsabilité civile pouvant lui incomber du fait de l'exercice des activités suivantes :

DIAGNOSTICS TECHNIQUES IMMOBILIERS OBLIGATOIRES, REALISES DANS LE CADRE DE LA CONSTITUTION DU DOSSIER TECHNIQUE IMMOBILIER ET/ OU AUTRES MISSIONS REALISEES EN DEHORS DU DOSSIER TECHNIQUE, TELS QUE FIGURANT DANS LA LISTE LIMITATIVE CI-DESSOUS :

ETAT MENTIONNANT LA PRESENCE OU L'ABSENCE DE MATERIAUX CONTENANT DE L'AMIANTE

DIAGNOSTIC TECHNIQUE AMIANTE
DIAGNOSTIC AMIANTE PARTIES PRIMITIVES
CONTROLE PERIODIQUE (AMIANTE)
CONTROLE VISUEL APRES TRAVAUX (PLOMB - AMIANTE)
REPERAGE AMIANTE AVANT/ APRES TRAVAUX ET DEMOLITION
REPERAGE AMIANTE ET D'HAP SUR SURFACE BITUMEE ET ENROBES
DIAGNOSTIC PLOMB DANS L'EAU
CONSTAT DES RISQUES D'EXPOSITION AU PLOMB (CREP)
DIAGNOSTIC DE RISQUE D'INTOXICATION AU PLOMB DANS LES PEINTURES (DRIPP)
RECHERCHE DE PLOMB AVANT TRAVAUX / DEMOLITION
ETAT RELATIF A LA PRESENCE DE TERMITES
ETAT PARASITAIRE (MERULES, VRILLETES, LYCTUS)
INFORMATION SUR LA PRESENCE DE RISQUE DE MERULE (LOI ALUR)
MESURAGE LOI CARREZ ET LOI BOUTIN
CALCULS DES MILLIEMES - TANTIEMES DE COPROPRIETE ET REALISATION DE PLANS ASSOCIES SELON LES TEXTES SUIVANTS : LOI 65-557 DU 10 JUILLET 1965, DECRET 67-223 DU 17 MARS 1967, DECRET 2004-479 du 27 mai 2004 ET SUIVANTS FIXANT LE STATUT DE LA COPROPRIETE DES IMMEUBLES BATIS.
ETAT DE L'INSTALLATION INTERIEURE DE GAZ
ETAT DES RISQUES NATURELS, MINIERES ET TECHNOLOGIQUES (ENRNM)
DIAGNOSTIC DE PERFORMANCE ENERGETIQUE
DPE INDIVIDUEL POUR MAISONS INDIVIDUELLES, APPARTEMENTS ET LOTS TERTIAIRES AFFECTES A DES IMMEUBLES A USAGE PRINCIPAL D'HABITATION, AINSI QUE LES ATTESTATIONS DE PRISE EN COMPTE DE LA REGLEMENTATION THERMIQUE.
ETAT DE L'INSTALLATION INTERIEURE D'ELECTRICITE.
ETUDE REGLEMENTATION THERMIQUE 2005 ET 2012.
DOCUMENT ETABLI A L'ISSUE DU CONTROLE DES INSTALLATIONS D'ASSAINISSEMENT NON COLLECTIF
DIAGNOSTIC ASSAINISSEMENT AUTONOME ET COLLECTIF
ETAT DES LIEUX LOCATIFS
DIAGNOSTIC DE SECURITE PISCINE
CERTIFICAT DE DECENCE ET CERTIFICAT DE TRAVAUX DE REHABILITATION
DIAGNOSTIC POUR OBTENTION DE PRET A TAUX ZERO
INFILTROMETRIE- MESURES DE PERMEABILITE DU BATIMENT ET DES RESEAUX AERAIQUES
THERMOGRAPHIE INFRAROUGE
DIAGNOSTIC RADON : UNIQUEMENT POUR MAISONS INDIVIDUELLES ET IMMEUBLES D'HABITATION, A L'EXCLUSION DES ERP.
DIAGNOSTIC DANS LE CADRE DE LA LOI SRU AVANT MISE EN COPROPRIETE
DIAGNOSTIC DECHETS DE CHANTIER - ARTICLES R 111-43 A R 111-49 DU CODE DE LA CONSTRUCTION ET DE L'HABITATION
DOCUMENT UNIQUE D'EVALUATION DES RISQUES COPROPRIETE - Articles L 230 2, III, R 230-1 DU CODE DU TRAVAIL
DIAGNOSTIC TECHNIQUE GLOBAL (DTG) POUR LES COPROPRIETES - LOI N° 2014-366 POUR L'ACCES AU LOGEMENT ET UN URBANISME RENOVE « ALUR », A L'EXCLUSION DE MISSIONS RELEVANT D'UN PROFESSIONNEL DE LA VENTE OU DE LA LOCATION DE BIENS IMMOBILIERS.
DIAGNOSTIC ACCESSIBILITE HANDICAPES
EXPERTISE EN VALEUR VENALE ET LOCATIVE (SOUS RESERVE D'OBTENTION DE FORMATION)
ETAT DESCRIPTIF DE DIVISION

La garantie Responsabilité civile professionnelle s'exerce à concurrence de 5 000 000 € par année d'assurance.

La présente attestation est valable du 01/03/2018 au 01/01/2019 et ne peut engager l'assureur au-delà des limites et conditions du contrat auquel elle se réfère.
Ce contrat permet à l'assuré de satisfaire à l'obligation d'assurance de responsabilité civile professionnelle résultant des dispositions de l'article R271-2 du Code de la Construction et de l'Habitat (décret n° 2006-1114 du 5 septembre 2006 relatif aux diagnostics techniques immobiliers) pour l'établissement des documents visés à l'article L271-4 dudit Code.
L'assuré doit être titulaire d'une certification de compétence en cours de validité délivrée par un organisme accrédité dans le domaine de la construction ou employer des salariés ou être constitué de personnes physiques qui disposent de ladite certification de compétence en cours de validité pour l'établissement des documents visés aux articles L271-4 et L134-1 du code de la Construction et de l'Habitat.
A défaut la garantie n'est pas acquise.

Le présent document, établi par AXA, est valable jusqu'au 01/01/2019 sous réserve du paiement des cotisations. Il a pour objet d'attester l'existence d'un contrat. Il ne constitue toutefois pas une présomption d'application des garanties et ne peut engager AXA au-delà des clauses, conditions et limites du contrat auquel il se réfère. Les exceptions de garantie opposables au souscripteur le sont également aux bénéficiaires de l'indemnité (résiliation, nullité, règle proportionnelle, exclusions, déchéances, ...).

Toute adjonction autre que le cachet et la signature du représentant de la Société est réputée non écrite.

Fait à Pessac, le 15/02/2018 - Pour la Compagnie,

VD ASSOCIES
81, Bd Pierre Premier
33110 LE BOUSCAT
RCS 794 672 238 ORIAS : 13010220
Tél. : 05 56 30 95 75

PEFC 10-31-1483 / Contrôle PEFC
UNE REPART 22 20105 861

CERTIFICAT DE COMPETENCES



Certificat de compétences Diagnostic Immobilier

N° CPDI 4129 Version 004

Je soussigné, Philippe TROYAUX, Directeur Général d'I.Cert, atteste que :

Monsieur JULIEN Mckael

Est certifié(a) selon le référentiel I.Cert dénommé CPE DI DR 01, dispositif de certification de personnes réalisant des diagnostics Immobiliers pour les missions suivantes :

| | |
|-----------------------------|--|
| Amiante sans mention | Amiante Sans Mention* Date d'effet : 01/01/2017 - Date d'expiration : 24/10/2021 |
| DPE individuel | Diagnostic de performance énergétique sans mention : DPE individuel Date d'effet : 07/12/2016 - Date d'expiration : 06/12/2021 |
| Electricité | Etat de l'installation intérieure électrique Date d'effet : 26/10/2016 - Date d'expiration : 25/10/2021 |
| Gaz | Etat de l'installation intérieure gaz Date d'effet : 17/02/2017 - Date d'expiration : 16/02/2022 |
| Plomb | Plomb : Constat du risque d'exposition au plomb Date d'effet : 23/12/2016 - Date d'expiration : 22/12/2021 |

En foi de quoi ce certificat est délivré, pour valoir et servir ce que de droit.
Edité à Saint-Grégoire, le 03/05/2017.



* Missions de repérage des matériaux et produits de la liste B et des matériaux et produits de la liste C et des matériaux et produits de la liste D et des matériaux et produits de la liste E dans les bâtiments existants ou sous réserve de la mention.

Missions de repérage des matériaux et produits de la liste B et des matériaux et produits de la liste C et des matériaux et produits de la liste D et des matériaux et produits de la liste E, dans des installations de travail réglementées plus de 20 personnes ou dans des bâtiments existants. Missions de repérage des matériaux et produits de la liste C. Les missions courtes à l'issue des travaux de travaux de construction.

Arrêté du 21 novembre 2008 modifié définissant les critères de certification des compétences des personnes physiques exerçant des missions de constat de risque d'exposition au plomb, des diagnostics de risque d'inondation par le plomb des personnes ou des installations, après travaux en présence de plomb, et les critères d'attribution des organismes de certification - Arrêté du 25 juillet 2010 définissant les critères de certification des compétences des personnes physiques exerçant des missions d'évaluation préliminaire de l'état de conservation des matériaux et produits mentionnés de l'annexe et d'évaluation sous réserve de la mention des matériaux et produits de la liste B des organismes de certification - Arrêté du 23 octobre 2008 modifié définissant les critères de certification des compétences des personnes physiques réalisant l'état relatif à la performance des bâtiments et les critères d'attribution des organismes de certification - Arrêté du 18 octobre 2008 modifié définissant les critères de certification des compétences des personnes physiques réalisant le diagnostic de performance énergétique ou l'évaluation de leur conformité avec la réglementation thermique, et les critères d'attribution des organismes de certification - Arrêté du 3 août 2007 modifié définissant les critères de certification des compétences des personnes physiques réalisant l'état de conservation des installations continues de gaz et les critères d'attribution des organismes de certification - Arrêté du 8 juillet 2008 modifié définissant les critères de certification des compétences des personnes physiques réalisant l'état de conservation des installations continues de gaz et les critères d'attribution des organismes de certification



I.Cert
Institut de Certification

Certification de personnes
Diagnostic Immobilier
Portée disponible sur www.icert.fr

Parc EDONIA - Bâtiment G - Rue de la Terre Victoria - 35760 Saint-Grégoire



COFRAC
ACCREDITATION
N° 4402
LABORATOIRES
DE RESSOURCES
HUMANES
ET/OU DE
SERVICES

CPE DI DR 11 rev12

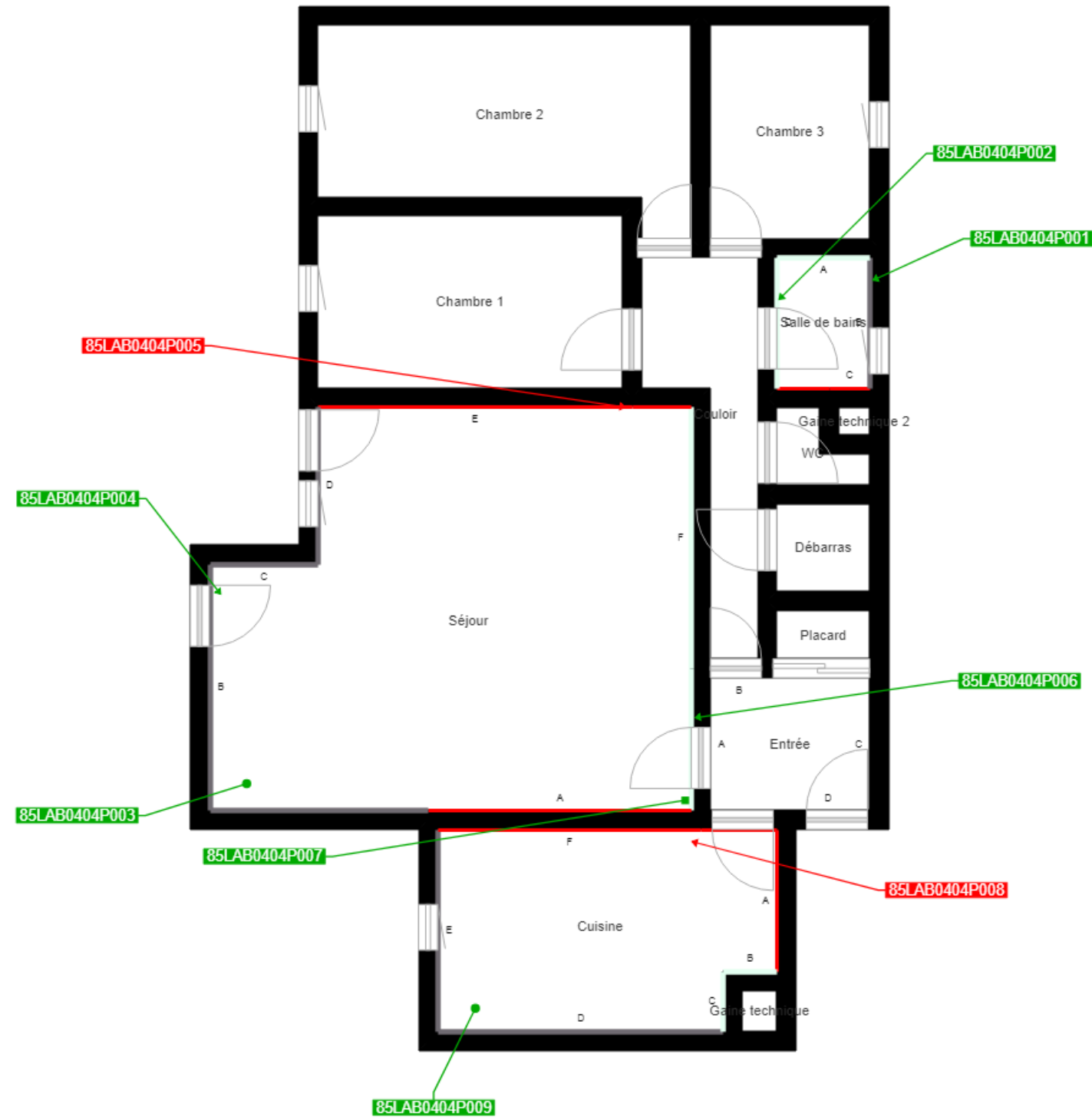

| |
|--|
| Cloisons Plaques de plâtre |
| Murs Bois |
| Murs Brique |
| Murs périphériques / Plaques de plâtre |
| Murs carreaux de plâtre |
| Murs Béton / Enduit |
| Murs porteurs et/ou mur de refend / Plaques de plâtre |
| Murs périphériques / Doublage (plaque de plâtre + isolant) |
| Torchis |
| Murs Amiantés |
| Murs Brique / Enduit |
| Murs Brique plâtrière |
| Murs Pierre |
| |

- Prélèvements de sol amiantés
- Prélèvements de sol non amiantés
- Prélèvements de plafonds amiantés
- Prélèvements de plafonds non amiantés
- Prélèvements de murs amiantés
- Prélèvements de murs non amiantés
- X Autres types de prélèvements amiantés
- X Autres types de prélèvements non amiantés
- /// Sol amianté
- /// Plafond amianté
- /// Sol et Plafond amiantés